

Stjernestuen

Stjernestuen er et tilbud til børn med særlige behov i alderen 3-6 år. Gruppen er til børn med down syndrom og sent udviklede børn, som har brug for et mindre miljø med trygge rammer og en tydelig struktur.

Vi arbejder ud fra den anerkendende, inkluderende og ressourcetænkende pædagogik og tager altid udgangspunkt i det barnet er bedst til. Stjernestuen har plads til 6 børn og ligger fysisk placeret i daginstitutionen Blåbærhaven børnehave.

Vi har to sammenhængende grupperum, et sanse- rum, egen garderobe og toilet.

Der er tilknyttet 2 støttepædagoger ansat af støttepædagogkorpset, samt 1 pædagog ansat af børnehaven.

Åbningstid:

Stjernestuen åbningstiden er fra 8.00 til 16.00.

Personalet i Blåbærhaven børnehave tager sig af Stjernebørnene i ydertimerne. Se åbningstider på bagsiden af denne folder.

Øvrige grupper i børnehaven er:

Solstuen og Månestuen. Børnene fra Stjernestuen vil i ydertimerne (før 8 og efter 16), samt dage hvor støttepædagogerne ikke er tilstede, blive tilknyttet en af de andre grupper og deres voksne.

Dage støttepædagogerne ikke er tilstede, kan være pga.:

Møder, kurser, ferie, sygdom o. lign.

Struktur:

Vi har en klar struktur i gruppen med faste aktiviteter i løbet af ugen, samt en dagsstruktur. Dette gør vi for at skabe forudsigelighed for børnene.

Dagsstrukturen kan se således ud:

8.00 – 9.30

Gruppen åbner og små lege og aktiviteter sættes i gang.

9.30 – 10.00

Samling med sang, rim og remser, mundmotorik, rytmik, gennemgang af dagen og hvem der er her etc.

10.00 – 11.00

Dagens aktivitet sættes i gang. Vi tager udgangspunkt i barnet, derfor kan aktiviteterne være forskellige for børnene.

11.00 – 13.00

Borddækning, frokost og stilletid, hvor børnene på forskellig vis slapper af.

13.00 – 14.00

Legeplads eller anden aktivitet.

14.00 – 14.30

Frugt, højtlesning og snak om dagen

14.30 – 15.30

Små aktiviteter og leg på stuen eller i huset.

15.30 – 16.00

Børnene sluses ud i huset og gruppen lukkes.

Billede af dagens primærvoksen og dagens forløb bliver sat op i piktogrammer (små billeder, der illustrerer aktiviteten) og gennemgået med børnene.

Vi deltager i husets aktiviteter i det omfang børnene/ det enkelte barn profiterer af det.

Inklusion:

Vi arbejder med inklusion, hvilket betyder, at vi med udgangspunkt i børnenes formåen, bestræber os på, at få Stjernestuens børn inkluderet i den øvrige børnegruppe. Dette gør vi ved at deltage i forskellige arrangementer i børnehaven og invitere børn fra børnehaven til aktiviteter på Stjernestuen. Derudover har vi et tæt samarbejde med børnehavens leder og personale, hvor vi på p-møde en gang om måneden justerer de aftaler der er lavet med børnene i gruppen.

Tværfagligt samarbejde:

Stjernestuen har tilknyttet et tværfagligt team bestående af en talepædagog, en småbørnskonsulent, en psykolog og en fysioterapeut.

Talepædagog:

Talepædagogen kommer jævnligt i gruppen, Hun kommer for at iagttage børnenes sprog og sprogudvikling i både sociale og individuelle sammenhænge. Ud fra iagttagelser og evt. sproglige tests bliver forældre og personale vejledt i, hvilke tiltag der skal iværksættes.

Fysioterapeut:

Fysioterapeuten kommer i gruppen jævnligt efter behov. Fysioterapeuten kan f.eks. udarbejde individuelle træningsprogrammer gennem leg, til de børn der måtte have behov for det, samt vejleder de voksne.



Greve Kommune

Støttepædagogkorpsset

Småbørnskonsulentens funktion:

Småbørnskonsulenten kommer kontinuerligt i gruppen, dels for at følge det enkelte barns udvikling, men også for at følge gruppen som helhed. Hun yder specialpædagogisk rådgivning og vejledning til personalet i gruppen, institutionens personale og ledelse. Småbørnskonsulenten kan efter aftale, vejlede individuelt i hjemmet.

Psykologens funktion:

Psykologen kommer i gruppen efter aftale. Psykologen kan f.eks. bruges i forbindelse med optimering af barnets udvikling gennem vejledning/rådgivning og inddrages i forbindelse med skoleplacering. Ved behov udarbejder psykologen pædagogisk/psykologisk vurdering.

Fælles for det tværfaglige team er, at de deltager i møder der omhandler det enkelte barn. Det er møder som statusmøder, tværfaglige møder, møder på børnepsykiatrisk afd., børneambulatorier m.m. Året før barnet skal starte i skole, begynder samarbejdet omkring skolestart med forældre og fagpersonerne omkring barnet. Her skal der vurderes, hvilket skoletilbud der vil være det optimale for barnet

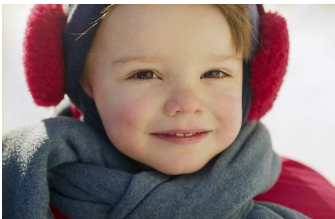

Redigeret april 2009

Blåbærhavens børnehave
Blåbærhaven 1
2670 Greve

Telefon:
43909120

Pædagogisk leder:
Anita Schmidt

Distriktsleder:
Susanne Korfitsen

Støttepædagogkorpsets leder:

Janni Runedal

Telefon: 4397926594/30579594

jaru@greve.dk

Basisgruppernes koordinator:

Helle Bøge Jensen

Telefon: 43979616/29600147

hboe@greve.dk

Børnehavens åbningstider:

Mandag til torsdag:
06.30 til 17.15

Fredag:
06.30 til 16.30

Stjernerne